

ad **bi** **s**
adıyaman bilgi sistemleri

BALIKESİR İL MİLLİ EĞİTİM MÜDÜRLÜĞÜ

7 7 4 8

Güvenlik Kodu

Kullanıcı Adı

Parola

Giriş

BİLGİ !
ETS (Evrak Takip Sistemi, Merkezden sisteme kayıtlı olan tüm Kurum / Okullara evrak göndermeyi ve yine sistem üzerinde gönderilen evrakı takip etmeyi sağlayan bir on-line yazıdır. Kurstaysıe, işgücü ve zamandan tasarruf sağlayarak iş ve işlemlerin daha hızlı bir şekilde yürütülmesini sağlamak amacıyla Adıyaman İl Millî Eğitim Müdürlüğü Ar-Ge Birimi tarafından tasarlanmıştır.)

DOKÜMAN YÖNETİM SİSTEMİ

MEB Yardım Masası

Copyright Adıyaman Mem Ar-Ge 2014 -

ETS (Evrak Takip Sistemi)

- Evrak Takip Sisteminin kullanılması tamamen **güvenlidir**.
- **Ücretsizdir**.
- Program il müdürlüğümüzün internet sitesinde çalışmaktadır.

balikesir.meb.gov.tr/ets

Evrak Takip Sistemi

T.C. MİLLÎ EĞİTİM BAKANLIĞI
BALIKESİR - ALTIEYLÜL İLÇE MİLLÎ EĞİTİM MÜDÜRLÜĞÜ

Müdürük İlçemiz Proje / Etkinlik Okul Haberleri Okullar/Kurumla ETS SOS

Ara...

Bağlantılar

- ETS Evrak Takip Sistemi
- Destekleme ve Yetiştirme Kursları
- e-Devlet Kapısı >>...
- ALO 147
- Terör Arananlar Web Sitesi
- MEB Bilgi Edinme Sistemi

Haberler

- Aday Öğretmenlerin Okul Dışı Etkinlikler Programı
22.03.2016 16:32

Duyurular

- ALTIEYLÜL KAYMAKAMLIĞI EĞİTİM KURUMLARI ARASI DOSTLUK KUPASI HALI SAHA...
22.03.2016 14:33

MEBBİS

e-Okul

Veli Bilgilendirme

Aday Öğretmenlerin Okul Dışı Etkinlikler Programı

Altieylül İlçe Milli Eğitim Müdürlüğü İnternet Sitesi

- Bakanlığımız Bilgi İşlem Dairesi Başkanlığından okullarımıza DYS (Doküman Yönetim Sistemi) kullanılmaya başlanıncaya kadar Evrak Takip Sisteminin kullanımı ile ilgili **olumlu görüş alınmıştır.**

- Evrak Takip Sistemi internet tabanlı bir sistem olduğundan internet bağlantısı olan her bilgisayardan evrak işlemlerinizi gerçekleştirebilirsiniz.



- Evrak Takip Sistemi internet tabanlı bir sistemdir ve mutlaka **Google Chrome** internet tarayıcısıyla çalıştırılmalıdır. Program için başka tarayıcı programı kullanmayınız.



kesir.meb.gov.tr/ets/

ad b i s
adıyaman bilgi işlem sistemleri

BALIKESİR İL MİLLİ EĞİTİM MÜDÜRLÜĞÜ

Güvenlik Kodu

Kullanıcı Adı

Parola

Giriş

BİLGİ !
ETS (Evrak Takip Sistemi, Merkezden sisteme kayıtlı olan tüm Kurum / Okullara evrak göndermeyi ve yine sistem üzerinde gönderilen evraki takip etmeyi sağlayan bir on-line yazılımdır. Kırtasiye, işgücü ve zamandan tasarruf sağlayarak iş ve işlemlerin daha hızlı bir şekilde yürütülmesini sağlamak amacıyla Adıyaman İl Millî Eğitim Müdürlüğü Ar-Ge Birimi tarafından tasarlanmıştır.)

DOKÜMAN YÖNETİM SİSTEMİ

MEB Yardım Masası

Copyright Adıyaman Mem Ar-Ge 2014 -

Evrak Takip Sistemi Giriş Ekranı

Güvenlik Kodu

Kullanıcı Adı

Parola

Giriş

Kurum kodu

Şifre
(ilk girişte kurum kodu)

Evrak Takip Sistemi Giriş Ekranı

neb.gov.tr/ets/



BALIKESİR İL MİLLİ EĞİTİM MÜDÜRLÜĞÜ

ALTIEYLÜL İLÇE MİLLİ EĞİTİM MÜDÜRLÜĞÜ

Mebbis Modül Linkleri

Kurum / Okul İşlemleri



MEB Yardım Masası



Copyright Adıyaman Mem Ar-Ge 2014 - 4

Modüller

(üzerine tıklayarak detayı görebiliriz.)

Mebbis Modül Linkleri

ETS - Evrak Takip Sistemi

Kurum / Okul İşlemleri

Öğretmen / Personel Tanımları

Öğretmeni Transfer Et

Kurum ve İletişim Bilgileri

Okul Güvenlik Ayarlar

Okul ETS Şifre İşlemleri

ASIL MODÜLÜMÜZ

(Gelen giden evrakları
gördüğümüz bölüm)

Kurumdaki kullanıcıların tanımı
(Mdr.Yrd., Memur vs.)

Eksik olan kurum bilgilerini
Buradan tamamlıyoruz.

Yazıları göndermek için gerekli
olan şifre belirleme ekranı.

(DYS deki e-imza gibi düşünülebilir.)

ALTIEYLÜL İLÇE MİLLİ EĞİTİM MÜDÜRLÜĞÜ

Mebbis Modül Linkleri

Kurum / Okul İşlemleri

 Yeni Kayıt

...: ÖĞRETMEN / PERSONEL TANIMLARI :...

Branş : Seçiniz ▼

Görevi : Seçiniz ▼

Kimlik No: * 11 karakter

Ad Soyad : * 30 karakter

Cinsiyet : Seçiniz ▼ *

E-mail : * 50 karakter

Gsm : * 11 [ör. 05052226807]

Parola : * 8 karakter

KAYDET

Öğretmen / Personel Tanımları Ekranı

ALTIEYLÜL İLÇE MİLLİ EĞİTİM MÜDÜRLÜĞÜ
Ortaokulu [ALTIEYLÜL]

odül Linkleri

Okul İşlemleri

...: Kurum / Okul Bilgileri ...

Kurum / Okul Kodu : 755966

Kurum / Okul Adı : []

Kurum / Okul Müdürü : 755966

...: Kurum / Okul İletişim Bilgileri ...

Web Adresi :

E-Mail Adresi : 755966

İl : BALIKESİR

İlçe : ALTIEYLÜL

Mahalle :

Cadde / Sokak :

Posta Kodu :

Telefon : 755966

Fax : 755966

Müdür Gsm: 755966

BİLGİLERİ DÜZENLE

Kurum ve İletişim Bilgileri Ekranı

ALTIEYLÜL İLÇE MİLLİ EĞİTİM MÜDÜRLÜĞÜ

[ALTIEYLÜL]

Mebbis Modül Linkleri

Kurum / Okul İşlemleri

UYARI :

- ETS ile dosya gönderebilmek için bir şifre belirlemelisiniz.
- Şifreniz harf ve sayılardan oluşan en az 8 en fazla 12 karakter olabilir.
- Şifre büyük ve küçük harflere duyarlıdır.
- Şifre içerisinde (+ - * / & %) gibi özel karakterler kullanmayınız.

ETS İÇİN OKUL ŞİFRESİ BELİRLEME FORMU

Yeni Şifre :

Şifre Tekar :

KAYDET

Okul ETS Şifre İşlemleri Ekranı
(Yazı göndermek için gerekli olan şifre)

Mebbis Modül Linkleri

ETS - Evrak Takip Sistemi



sir.meb.gov.tr/ets/dys/default.asp



ALTIEYLÜL İLÇE MİLLİ EĞİTİM MÜDÜRLÜĞÜ
Ortaokulu [ALTIEYLÜL]

modül girişi

Anasayfa Genel Tanımlar Dosya İşlemleri Mesaj İşlemleri

Copyright Adıyaman MEM AR-GE 2014

Gelen Evrak İşlemleri



ALTIEYLÜL İLÇE MİLLİ EĞİTİM MÜDÜRLÜĞÜ
[755966] Altieylül Ortaokulu [ALTIEYLÜL]

Anasayfa

Genel Tanımlar

Dosya İşlemleri

Mesaj İşlemleri

Okul Dosya İşlemleri

Dosya Gönder

Öğretmen Dosya İşlemleri

İade edilen dosyalar

aman MEM AR-GE 2014

Kuruma Gelen Yazılar



Anasayfa Genel Tanımlar Dosya İşlemleri Mesaj İşlemleri

Dosyaları Filtrele İndirilmemiş Dosyalar Tarih Aralığına Göre Arama

Arama Ölçütü : Dosya Adı Aranan : Ara 13.03.2016 ile 23.03.2016 Ara

S/N Sayı	Dosya	Ekler	Konu	Tarih	Cevap	İnc.	İnd.	Öğretmen
1	1111111111 MAÇLAR	0	deneme	23.03.2016		<input type="checkbox"/>	<input type="checkbox"/>	0 / 0

Copyright Adıyaman MEM AR-GE 2014

Yazıyı indirmek için tıklıyoruz.

Okul Dosya İşlemleri Ekranı

Dosya Bilgisi

[< Geri](#)

Dosya Adı :	MAÇLAR		
Konu :	deneme		İndirme Sayısı
Sayı :	1111111111	0 / 0	0
Gönderme Tarihi :	23.03.2016 16:08:06		
Açıklama :			

Copyright Adıyaman MEM AR-GE 2014

Yazıyı indirmek için tıklıyoruz.

Giden Evrak İşlemleri

- Daha önceden yazıp, çıktısını aldığımız üst yazımızı ıslak imzalı bir şekilde imzalayarak ETS den göndermek üzere tarayıp ekleriyle birlikte **winrar** (sıkıştırma programı) kullanarak paket haline getiriyoruz.

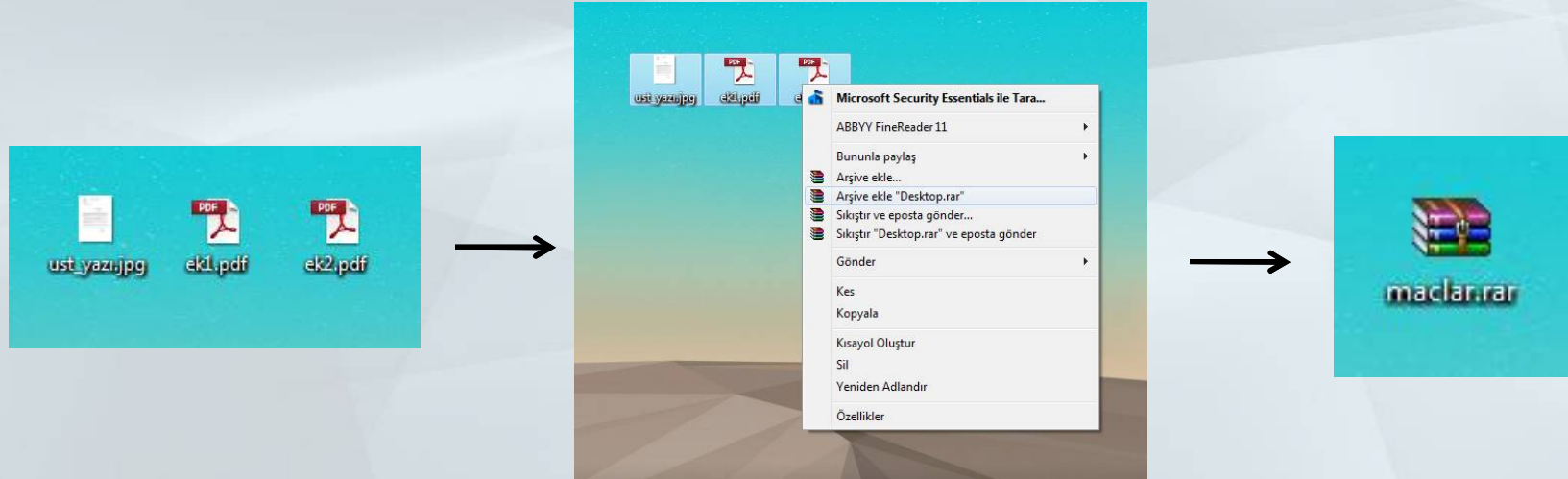



Anasayfa

Genel Tanımlar

Dosya İşlemleri

Mesaj İşlemleri

Okul Dosya İşlemleri

Dosya Gönder

Öğretmen Dosya İşlemleri

İade edilen dosyalar

aman MEM AR-GE 2014

İlçe Milli Eğitim Müdürlüğüne Yazı Gönderme

ALTIYÜLÜL İLÇE MİLLİ EĞİTİM MÜDÜRLÜĞÜ
Ortaokulu [ALTIYÜLÜL]

ets
eğitim
takip
sistemi

Anasayfa Genel Tanımlar Dosya İşlemleri Mesaj İşlemleri

Yeni Dosya & Evrak Ekle

Gönderilmiş Dosyaları Göster

Arama Ölçütü : Dosya Adı Aranan : Ara Tarih Aralığı : 13.03.2016 ile 23.03.2016 Ara

Copyright Adıyaman MEM AR-GE 2014

Butona tıklayarak yazı gönderme penceresini açıyoruz.

Dosya Yükleme - Google Chrome

balikesir.meb.gov.tr/ets/dys/okuldosya_ekle.asp

Kabul Edilen Dosya Türleri :	.doc .docx .rar .pdf .xls .xlsx
Max. Dosya Boyutu :	8 MB.
Min. Dosya Boyutu :	1,0 kb.
Dosyayı ekleyen :	
İp Numaranız :	78.189.123.136

Dosya Ekleme Formu

Sayı :	<input type="text"/>	En az 3 karakter giden evrak kayıt numarasını giriniz. <i>Örn: 012</i>
Konu :	<input type="text"/>	*
Tarih :	23.03.2016 <input type="text"/>	* <input type="text"/>
Dosya Seç	<input type="checkbox"/>	Dosya seçilmedi
<input type="button" value="Yükle"/>		

Butona tıklayarak masaüstümüzdeki maclar.rar dosyasını seçip "yükle" diyoruz.

İşlem tamamlandığında aşağıdaki ekran karşımıza gelecek;

The screenshot shows a web application interface with a blue header containing navigation links: Anasayfa, Genel Tanımlar, Dosya İşlemleri, and Mesaj İşlemleri. Below the header is a search bar with a 'Yeni Dosya & Evrak Ekle' button and a 'Gönderilmiş Dosyaları Göster' button. The search bar includes a dropdown for 'Arama Ölçütü' (set to 'Dosya Adı'), an 'Aranan' field, and a 'Tarih Aralığı' (date range) set to '13.03.2016' to '23.03.2016'. Below the search bar is a table with columns: S/N, İşlem, Dosya Adı, Sayı, Konu, Tarih, and İşlem. The first row is highlighted and circled, showing S/N: 1, İşlem: [Icons], Dosya Adı: maclar, Sayı: 123, Konu: MAÇLAR, Tarih: 23.03.2016, and İşlem: [Icon]. Below the table is a copyright notice: 'Copyright Adıyaman MEM AR-GE 2014'. A detailed view of the first row's actions is shown below, with arrows pointing from the circled row to the detailed view. The actions are labeled: Gönder, Cevap olarak gönder, Bilgileri Düzenleme, and Açıklama ekle.





S/N	İşlem	Dosya Adı	Sayı	Konu	Tarih	İşlem
1	[Icons]	maclar	123	MAÇLAR	23.03.2016	[Icon]

Copyright Adıyaman MEM AR-GE 2014

S/N	İşlem
1	[Icons] maclar

Gönder Cevap olarak gönder Bilgileri Düzenleme Açıklama ekle

“Gönder” butonuna bastığımızda;

S/N	İşlem	Dosya Adı	Sayı	Konu
1	   	maclar	123	MAÇLAR

Copyright Adıyaman MEM AR-GE 2014

ETS şifresini girmemiz gerekiyor, daha önce tanımladığımız şifreyi girerek gönderme işlemini tamamlıyoruz.